

### LEVANTAMENTOS COM GPS

Como é do conhecimento dos associados a *Forestis* procede ao levantamento de áreas através dum Sistema de Posicionamento Global (GPS). Esta actividade está a revelar-se um sucesso, com bastantes trabalhos já realizados. Esta facilidade proporcionada pela *Forestis* permite que os proprietários venham a possuir uma cartografia actualizada dos seus terrenos.

A importância de que se reveste a existência desta cartografia para o proprietário é bastante evidente, pois não só serve de referência para possíveis intervenções florestais como facilita o acesso às propriedades por parte dos bombeiros, permite a actualização do cadastro das propriedades, a cartografia dos caminhos, faculta a real dimensão das propriedades, localização de pontos de água e instalações e todas as outras vantagens que uma cartografia actualizada garante.

Qualquer informação mais pormenorizada pode ser conseguida contactando a sede da *Forestis* ou as Associações Locais.

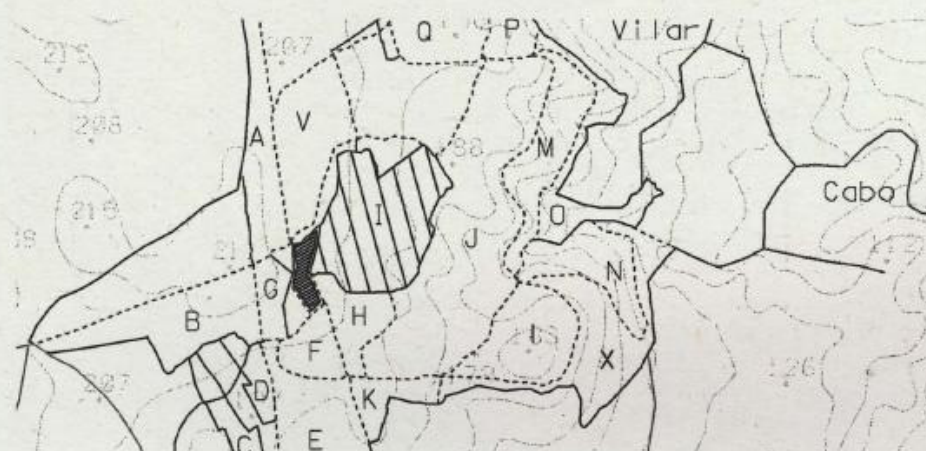

# SUMÁRIO

Editorial	3
Série Economia Florestal	4
Vida da <i>Forestis</i>	5
Vida das Associações Florestais Locais	8
Fichas técnicas	10

## FICHA TÉCNICA

BOLETIM TRIMESTRAL DA *Forestis* – ASSOCIAÇÃO FLORESTAL DO NORTE E CENTRO DE PORTUGAL  
Nº 2

EDITADO POR: *Forestis* – AFNCP;

CENTRO DE CITOLOGIA DA UNIVERSIDADE DO PORTO, RUA DO CAMPO ALEGRE, 823, 4150 PORTO  
TELF: 02 6006129 • FAX: 02 6090156

PRODUÇÃO: MEDIANA, SOCIEDADE GESTORA DE IMAGEM E COMUNICAÇÃO, SA.

NESTE NÚMERO COLABORARAM: ROSÁRIO ALVES; ZULMIRA CAMPELO; ALEXANDRE CÔRTE-REAL;  
MIGUEL COSTA; SÓNIA FERREIRA; MANUEL GUARDÃO; SÉRGIO MARABUTO; AMÉRICO MENDES;  
HELENA RAMOS; J. MOREIRA DA SILVA; ALEXANDRE SOUSA.