ÁREA DE FLORESTA NO DEPARTAMENTO NORTE DO ICNB

Lagido Domingos

6 de Abril de 2011

ÁREA DE FLORESTA BASEADA NAS SHP``s USO DO SOLO Actual

DE CADA UMA DAS 4 ÁREAS PROTEGIDAS

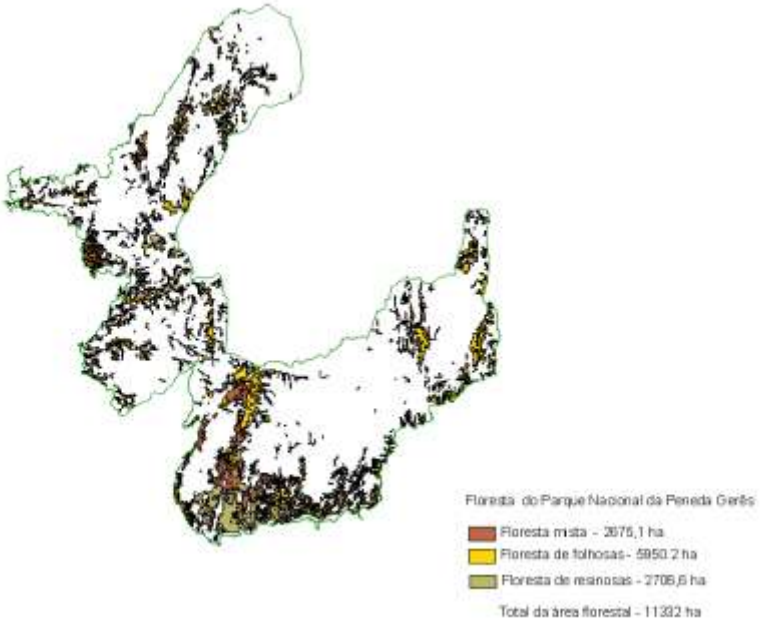
Floresta do Parque Nacional da Peneda Gerês
Floresta mista - 2676,1 ha
Floresta de folhosas - 5950,2 ha
Floresta de resinosas - 2706,6 ha
Total da área florestal - 11332 ha

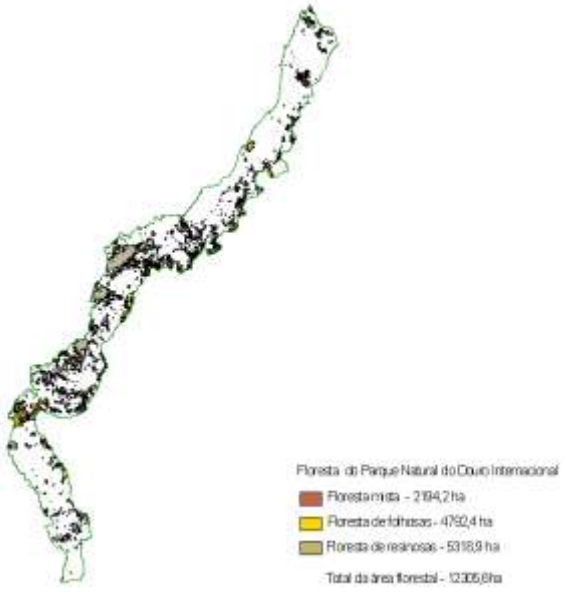
Floresta do Parque Natural do Douro Internacional
Floresta mista - 2194,2 ha
Floresta de folhosas - 4792,4 ha
Floresta de resinosas - 5318,9 ha
Total da área florestal - 12305,6ha

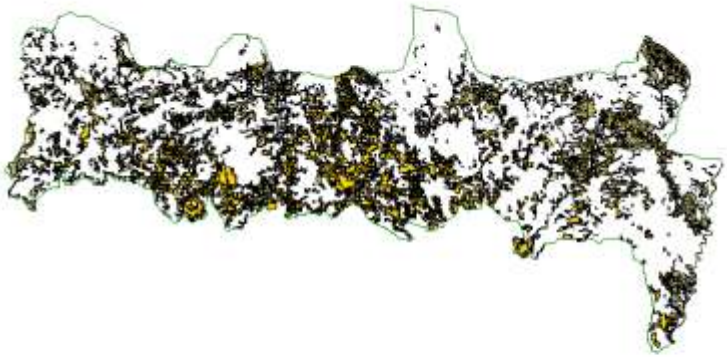

Floresta do Parque Natural de Montesinho

Floresta de folhosas - 11910 ha

Floresta de resinosas - 8027,2 ha

Total da área florestal - 19937,2 ha

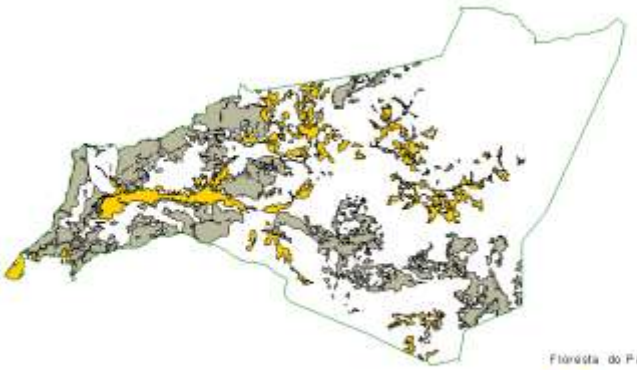

Floresta do Parque Natural do Alvão

Floresta de folhosas - 548,9 ha

Floresta de resinosas - 1359,4 ha

Total da área florestal - 1908,3 ha

NOME	AREA	
Montesinho	**74527,199**	**100,0%**
Área Total de Floresta	**19937,200**	**26,7%**
Floresta de folhosas	11910,000	59,7%
Floresta de resinosas	8027,200	40,3%
Alvão	**7238,857**	**100,0%**
Área Total de Floresta	**1808,300**	**24,9%**
Floresta de folhosas	548,900	30,3%
Floresta de resinosas	1259,400	69,6%
Douro Internacional	**86840,194**	**100,0%**
Área Total de Floresta	**12305,600**	**14,1%**
Floresta Mista	2194,200	17,8%
Floresta de folhosas	4792,400	38,9%
Floresta de resinosas	5318,900	43,2%
Peneda-Geres	**69595,820**	**100,0%**
Área Total de Floresta	**11332,000**	**16,2%**
Floresta Mista	2675,100	23,6%
Floresta de folhosas	5950,200	52,5%
Floresta de resinosas	2706,600	23,8%

Síntese

- A Área de Floresta nas Áreas Protegidas é de cerca de 45 mil ha, o que representa 19% do total
- As folhosas são predominantes, com excepção do PNAlvão
- São áreas maioritariamente privadas ou comunitárias

ÁREA DE FLORESTA BASEADA NA SHP CORINE_2000

PARA SÍTIOS NATURA / PP DE BERTIANDOS

Floresta da Paisagem protegida das Lagoas de Bertiandos

Floresta de resinosas - 31,1 ha

Total da área florestal - 31,1 ha

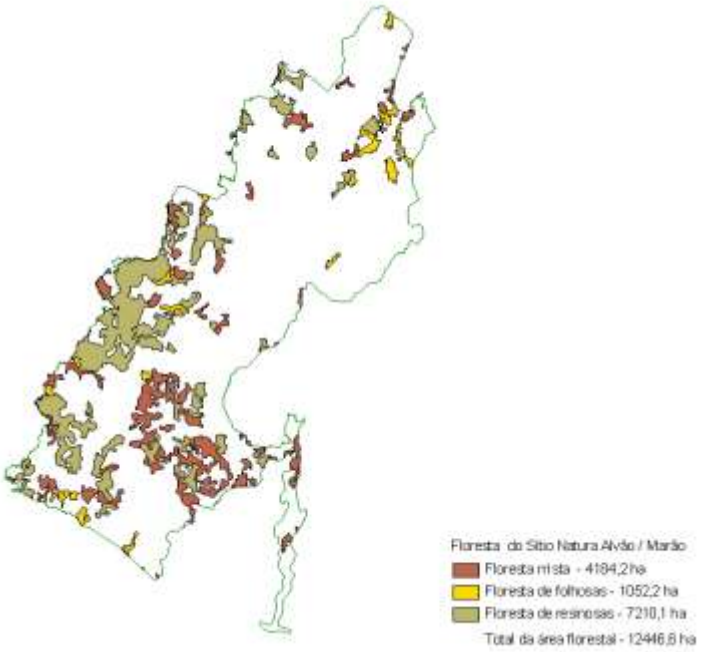
Floresta do Sítio Natura Alvão / Marão
Floresta mista - 4184,2 ha
Floresta de folhosas - 1052,2 ha
Floresta de resinosas - 7210,1 ha
Total da área florestal - 12446,8 ha

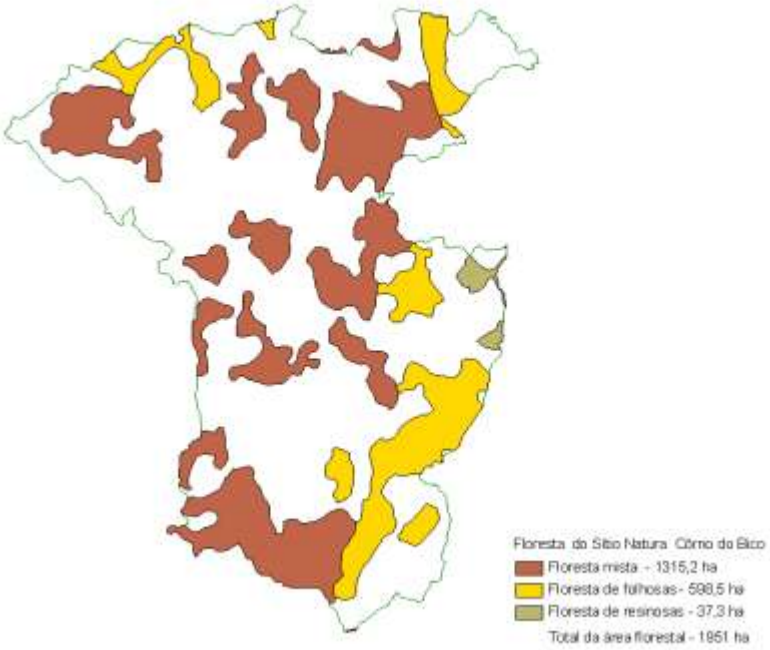
Floresta do Sítio Natura Cômo do Bico
Floresta mista - 1315,2 ha
Floresta de folhosas - 598,5 ha
Floresta de resinosas - 37,3 ha
Total da área florestal - 1951 ha

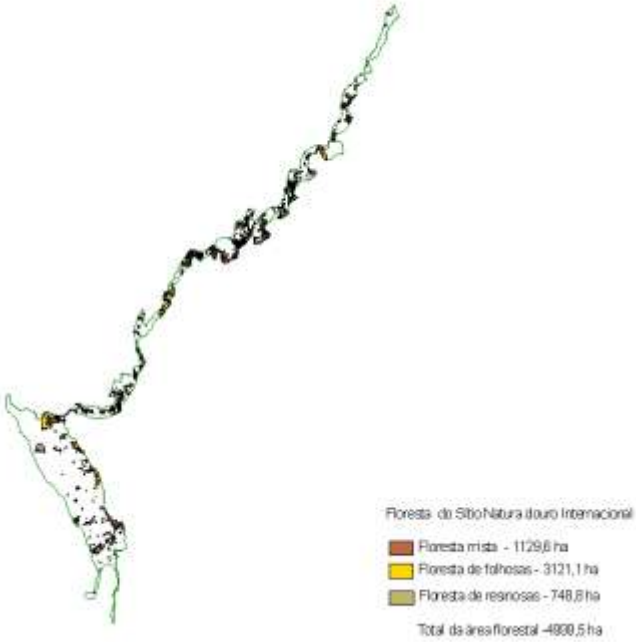
Floresta do Sítio Natura Douro Internacional
Floresta mista - 1129,6 ha
Floresta de folhosas - 3121,1 ha
Floresta de resinosas - 748,8 ha
Total da área florestal -4999,5 ha

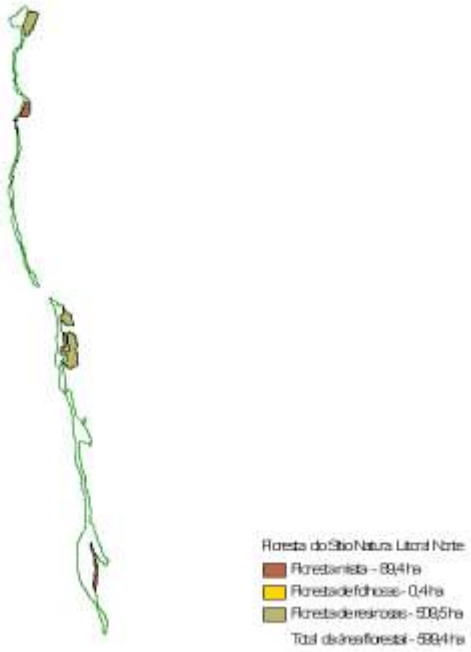
Floresta do Sítio Natura Litoral Norte
Floresta mista - 88,4 ha
Floresta de folhosas - 0,4 ha
Floresta de resinosas - 509,5 ha
Total da área florestal - 598,4 ha

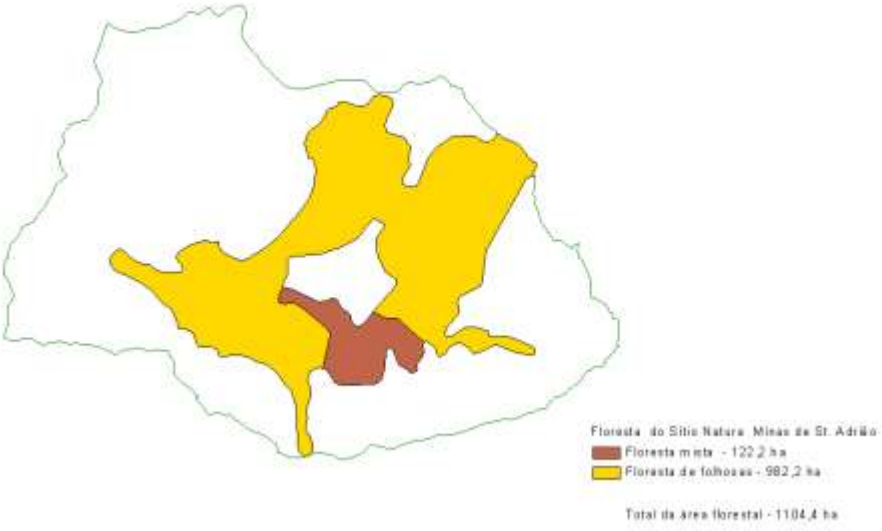
Floresta do Sítio Natura Minas de St. Adrião
Floresta mista - 122,2 ha
Floresta de folhosas - 982,2 ha
Total da área florestal - 1104,4 ha

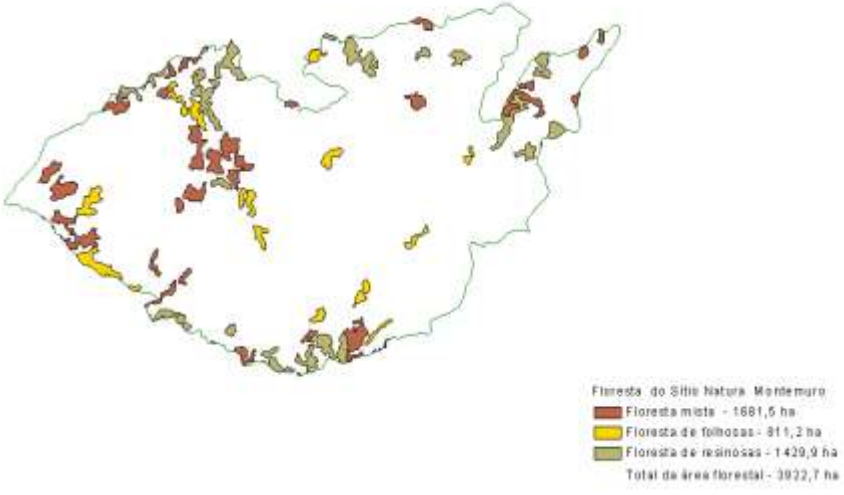
Floresta do Sítio Natura Mondemuro
Floresta mista - 1681,5 ha
Floresta de folhosas - 811,2 ha
Floresta de resinosas - 1429,9 ha
Total da área florestal - 3922,7 ha

Floresta do Sítio Natura Montesinho/Nogueira
Floresta mista - 2222,5 ha
Floresta de folhosas - 10803,1 ha
Floresta de resinosas - 8596,6 ha
Total da área florestal - 21622,4 ha

Floresta do Sítio Natura Morais
Floresta mista - 234 ha
Floresta de folhosas - 1313,7 ha

Total da área florestal - 1547,7 ha

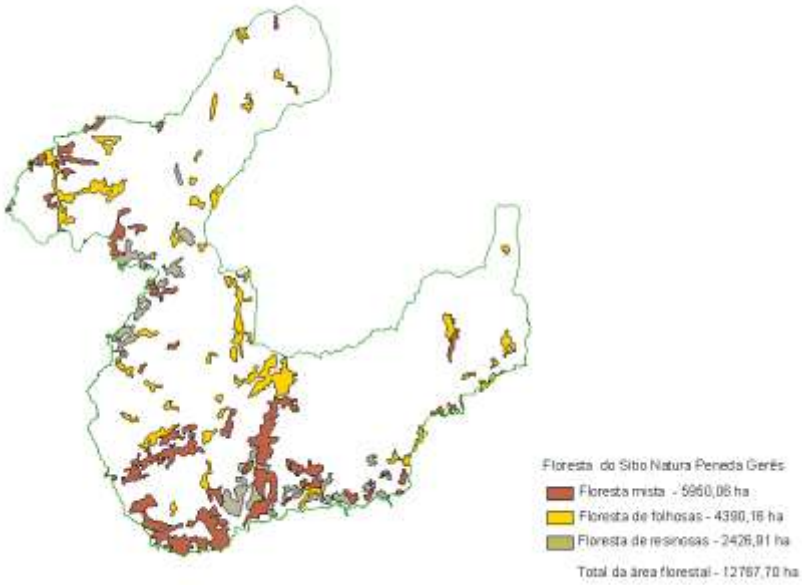
Floresta do Sítio Natura Peneda Gerês
Floresta mista - 5960,08 ha
Floresta de folhosas - 4390,16 ha
Floresta de resinosas - 2426,91 ha
Total da área florestal - 12767,70 ha

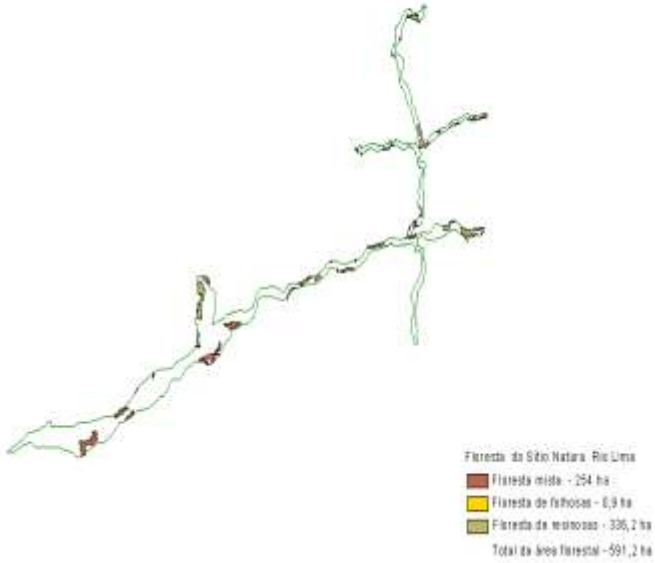
Floresta do Sítio Natura Rio Lima
Floresta mista - 254 ha
Floresta de folhosas - 0,9 ha
Floresta de resinosas - 336,2 ha
Total da área florestal - 591,2 ha

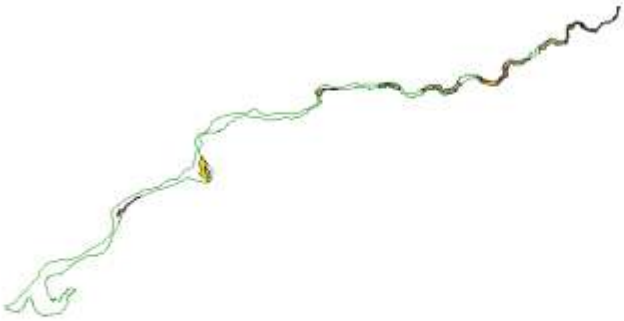

Floresta do Sítio Natura Rio Minho
Floresta mista - 189,2 ha
Floresta de folhosas - 148,3ha
Floresta de resinosas - 422,2 ha
Total da área florestal - 759,9 ha

Floresta do Sítio Natura Rio Paiva
Floresta mista - 1042,1 ha
Floresta de folhosas - 2146,8 ha
Floresta de resinosas - 1966,9 ha
Total da área florestal - 5155,7 ha

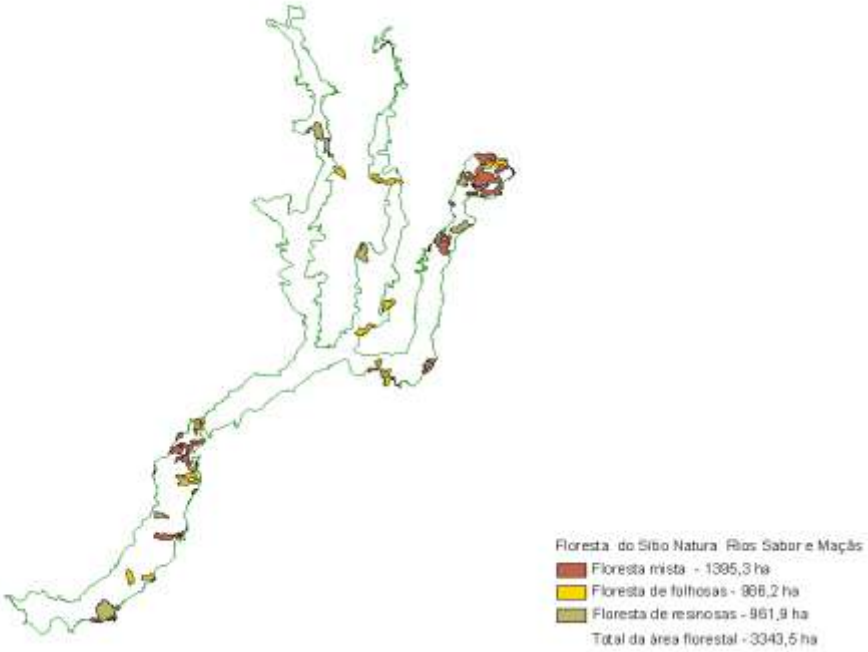
Floresta do Sitio Natura Rios Sabor e Maçãs
Floresta mista - 1395,3 ha
Floresta de folhosas - 986,2 ha
Floresta de resinosas - 961,9 ha
Total da área florestal - 3343,5 ha

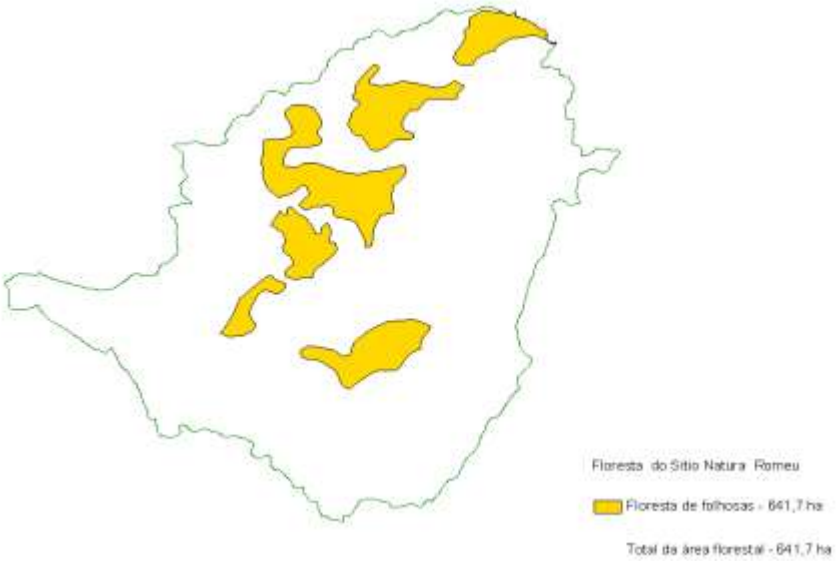
Floresta do Sitio Natura Romeu
Floresta de folhosas - 641,7 ha
Total da área florestal - 641,7 ha

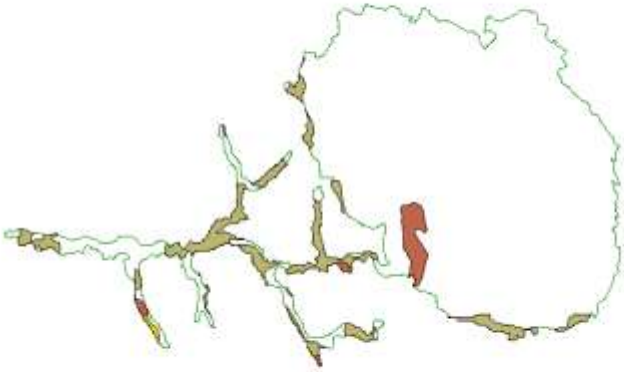

Floresta do Sítio Natura Serra d'Arga
Floresta mista - 84,5 ha
Floresta de folhosas - 5,8 ha
Floresta de resinosas - 286,7 ha
Total da área florestal - 377,1 ha

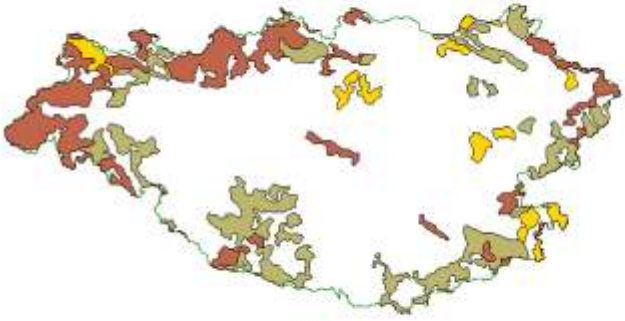

Floresta do Sítio Natura Serra de Freita e Arada
Floresta mista - 3381,2 ha
Floresta de folhosas - 646,2 ha
Floresta de resinosas - 3471,5 ha
Total da área florestal - 7619 ha

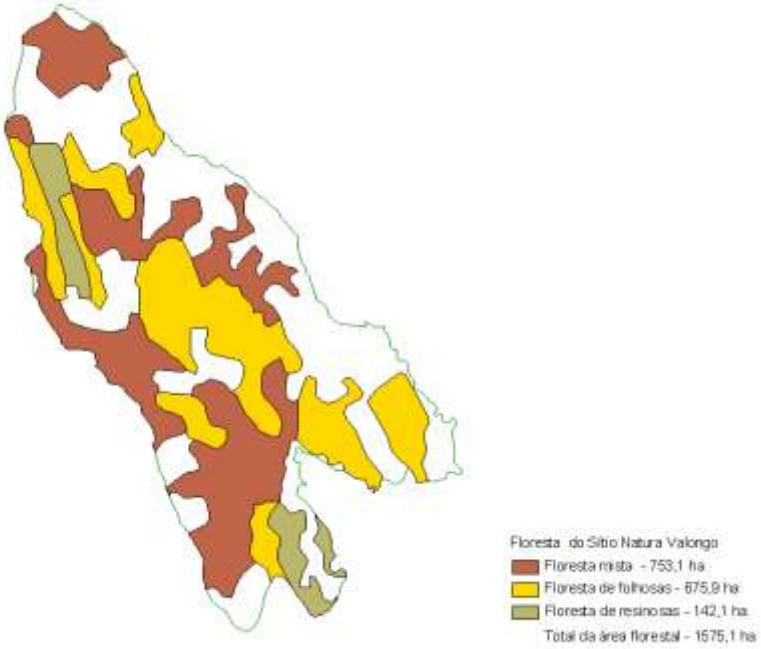
Floresta do Sítio Natura Valongo
Floresta mista - 753,1 ha
Floresta de folhosas - 675,9 ha
Floresta de resinosas - 142,1 ha
Total da área florestal - 1575,1 ha

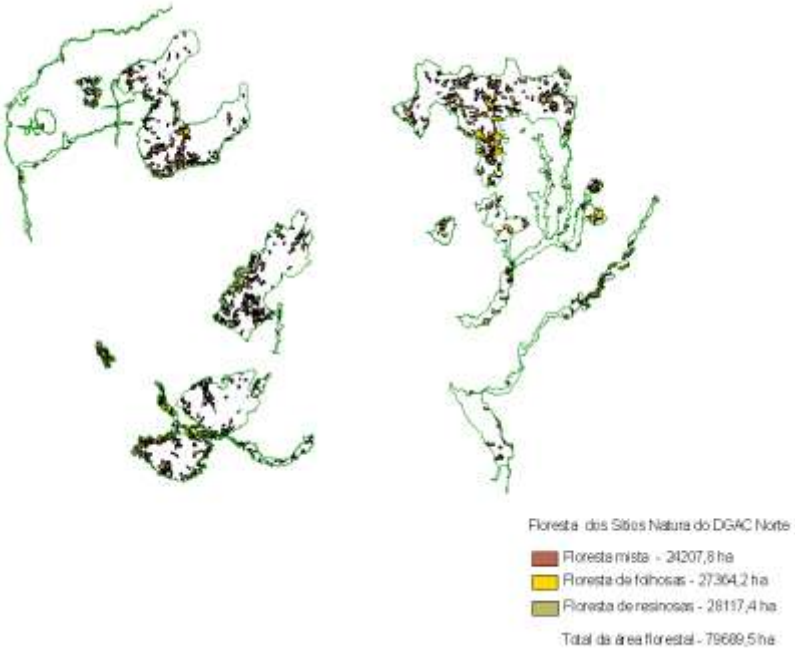
Floresta dos Sítios Natura do DGAC Norte
Floresta mista - 34207,8 ha
Floresta de folhosas - 27364,2 ha
Floresta de resinosas - 28117,4 ha
Total da área florestal - 79689,5 ha

- A Área Florestada nos Sítio da Rede Natura é de cerca de 80 mil ha, o que representa cerca de 18% do total
- A distribuição é mais ou menos uniforme entre resinosas, folhosas e povoamentos mistos

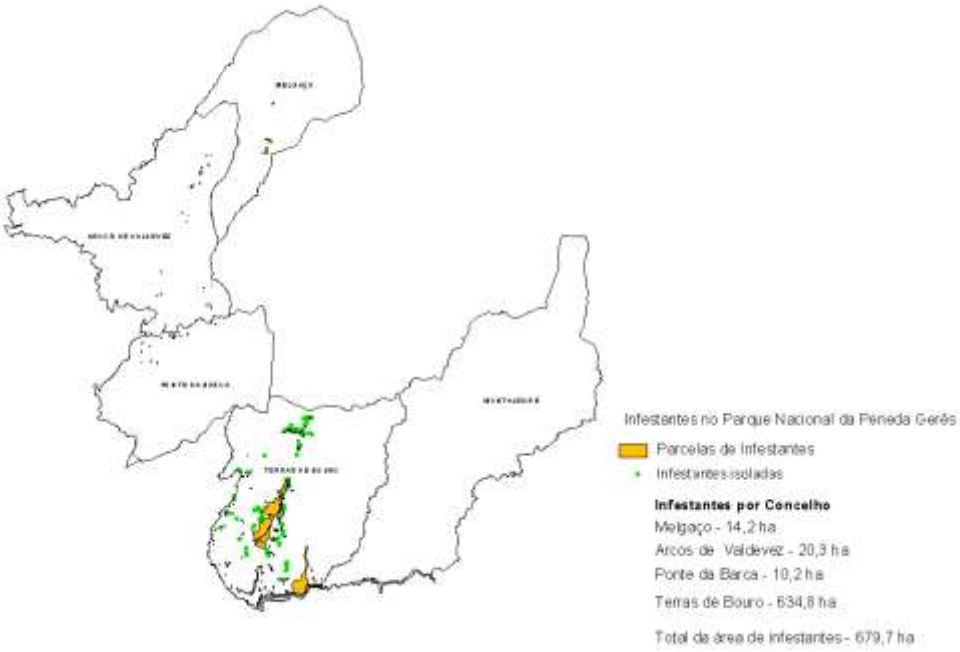

Espécies invasoras

- Uma situação tão, ou mais grave, que os incêndios florestais
- Praticamente impossível de combater
- Consequências gravíssimas na perda de biodiversidade

Notas finais

- A sociedade tem uma relação muito fraca com a floresta
- Perdeu-se a articulação entre o Homem e o território em espaços florestais
- A gestão florestal – privada ou pública – é muito incipiente
- A importância económica da floresta não é suficiente para inverter a situação

- Temos de descobrir novos modelos de governabilidade destes territórios
- Só terão sucesso se forem soluções viáveis do ponto de vista económico