

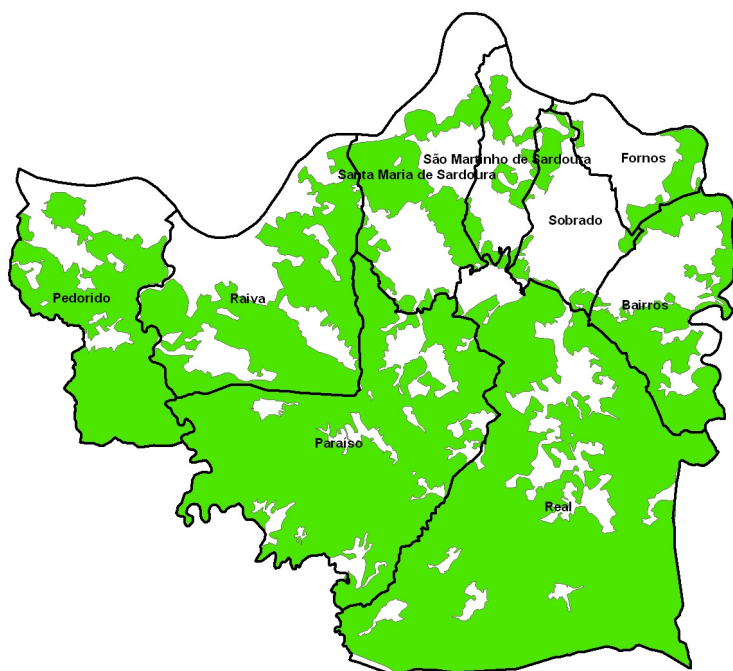

# 2.ª Prova Aventura na ZIF de Paiva

**Parque das Tílias, 10 de Setembro de 2011**  
**Sobrado, Castelo de Paiva**



## Informação sobre a ZIF de Paiva

**Área:** 7618,7 ha

**N.º de Aderentes:** 185

**Concelho:** Castelo de Paiva

**Situação:** Constituída (Portaria n.º 1515/2008 de 24 de Dezembro)

**Entidade Gestora:** Associação Florestal do Vale do Sousa

**Freguesias:** Bairros, Fornos, Paraíso, Pedorido, Raiva, Real, Santa Maria de Sardoura, São Martinho de Sardoura e Sobrado

## Programa:

**9:00** – Recepção aos participantes no **Parque das Tílias**

Coordenadas: 41º 02' 42.46" N / 8º 16' 23.85" W

**9:30** – Briefing inicial sobre a Prova Aventura

**9:45** – Início da Prova Aventura

**12:30** – Almoço (Assegurado pela organização)

**14:00** – Actividades: Slide (Just Begin) e Passeio em Carroça (ADEP)

**16:00** – Fim das actividades

**Custo de Inscrição:** 7,5 euros/pessoa

**Crianças até 12 anos:** Gratuito

**Data limite de Inscrição:** 8 de Setembro

**Informação Adicional:** o valor da inscrição inclui participação e seguro

**NIB:** 0045.1400.40090044108.49 Crédito Agrícola

**Inscrições:** [sandra@afvs.ws](mailto:sandra@afvs.ws); [www.afvs.ws](http://www.afvs.ws);

Telf: 255 213 420/15

Tlm: 927890078

## Equipamento básico sugerido:

- Calçado cómodo (Ex: botas de montanha)
- Roupa leve e adequada à época
- chapéu/boné
- Maq. Fotográfica
- Protector Solar.

**As inscrições podem ser realizadas por equipas (2 a 4 pessoas)**

**Organização:**



**Colaboração:**



**Apoio:**

